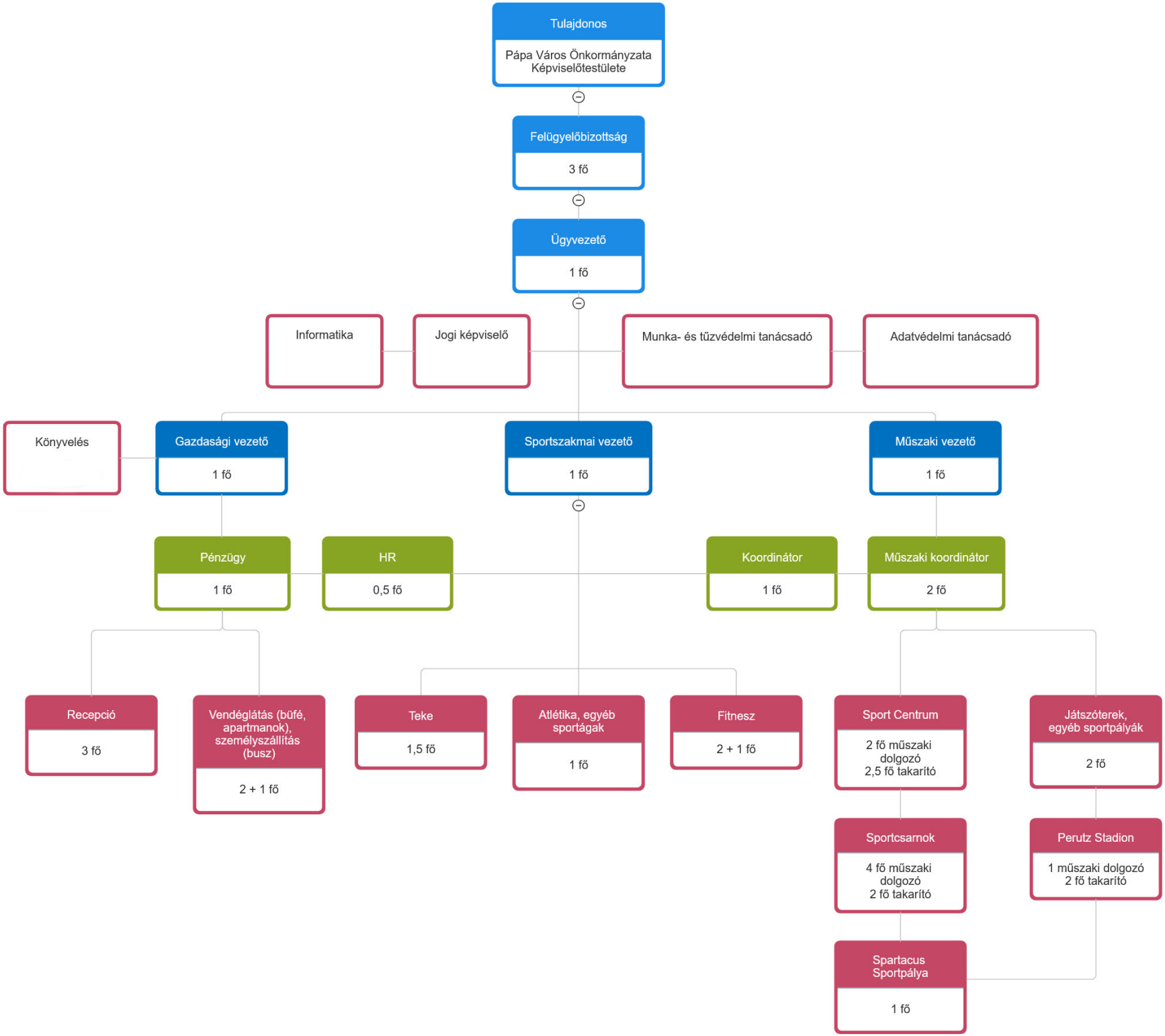
Tulajdonos
Pápa Város Önkormányzata Képviselőtestülete
Felügyelőbizottság
3 fő
Ügyvezető
1 fő
Informatika
Jogi képviselő
Munka- és tűzvédelmi tanácsadó
Adatvédelmi tanácsadó
Könyvelés
Gazdasági vezető
1 fő
Sportszakmai vezető
1 fő
Műszaki vezető
1 fő
Pénzügy
1 fő
HR
0,5 fő
Koordinátor
1 fő
Műszaki koordinátor
2 fő
Recepció
3 fő
Vendéglátás (büfé, apartmanok), személyszállítás (busz)
2 + 1 fő
Teke
1,5 fő
Atlétika, egyéb sportágak
1 fő
Fitnesz
2 + 1 fő
Sport Centrum
2 fő műszaki dolgozó
2,5 fő takarító
Játszóterek, egyéb sportpályák
2 fő
Sportcsarnok
4 fő műszaki dolgozó
2 fő takarító
Perutz Stadion
1 műszaki dolgozó
2 fő takarító
Spartacus Sportpálya
1 fő