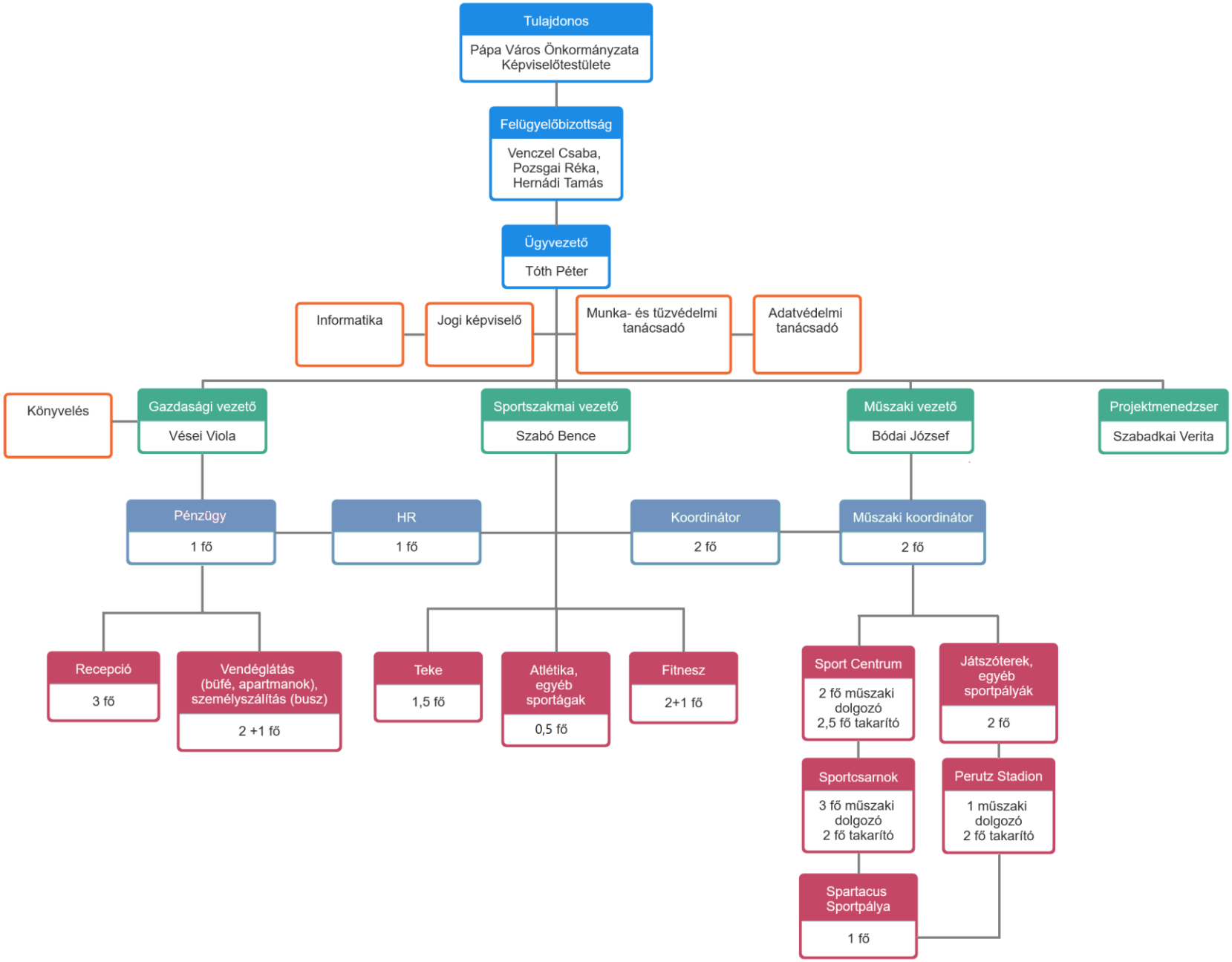
Tulajdonos
Pápa Város Önkormányzata Képviselőtestülete
Felügyelőbizottság
Venczel Csaba, Pozsgai Réka, Hernádi Tamás
Ügyvezető
Tóth Péter
Informatika
Jogi képviselő
Munka- és tűzvédelmi tanácsadó
Adatvédelmi tanácsadó
Könyvelés
Gazdasági vezető
Vései Viola
Sportszakmai vezető
Szabó Bence
Műszaki vezető
Bódai József
Projektmenedzser
Szabadkai Verita
Pénzügy
1 fő
HR
1 fő
Koordinátor
2 fő
Műszaki koordinátor
2 fő
Recepció
3 fő
Vendéglátás (büfé, apartmanok), személyszállítás (busz)
2 +1 fő
Teke
1,5 fő
Atlétika, egyéb sportágak
0,5 fő
Fitnesz
2+1 fő
Sport Centrum
2 fő műszaki dolgozó
2,5 fő takarító
Játszóterek, egyéb sportpályák
2 fő
Sportcsarnok
3 fő műszaki dolgozó
2 fő takarító
Perutz Stadion
1 műszaki dolgozó
2 fő takarító
Spartacus Sportpálya
1 fő